

Silke Zernik
Malerei | Station 27
Oberländerstr. 24, Laden/Atelier
bedingt barrierefrei
Kontakt: 0179 / 32 80 961
post@silkezernik.de
silkezernik.de

Lutz Weinmann
Spachtelarbeiten | Station 33
Sturzgefahr, gefährlich spitz
wendender Treppenabgang,
nicht barrierefrei
Kontakt: naturtalente@gmail.com
www.naturtalente.de

Werner Paulini | Malerei
Station 37
Valleystr. 20, Pfarrsaal im Innenhof
von St. Korbinian, bedingt barrierefrei
Kontakt: 0173 / 376 90 29
paulini.werner@gmx.de
www.wernerpaulini.de

Martin Liebl
Fotografie | Station 27
Oberländerstr. 24, Laden/Atelier
bedingt barrierefrei
Kontakt:
0176 / 24 36 16 94, hallo@martin-liebl.com
www.martinlieblphoto.com

Katharina Schellenberger
Malerei, Druckgrafik | Station 34
Lindwurmstr. 42, Keller, zwischen U3/6-Station
Goetheplatz und Poccistraße, Eingang neben
Kneipe, Klingel! Nicht barrierefrei. Kontakt:
0175 / 641 17 90, ks@katharina-schellenberger.de,
www.katharina-schellenberger.de

Christophe Schneider
Fotografie | Station 38
Implerstr. 67 a, Rgb, re, ehemalige Galerie
Passage (bei Caferösterei Pacande), 24/7 offen,
barrierefrei. Kontakt: 089 / 763210
0177 / 7632100, christophe.schneider@gmx.net
www.christophe-schneider.de

Myriam Tümmers | Malerei,
Collagen, Objekte | Station 28
Oberländerstr. 24, Rgb, Hof, EG
m-Artelier, bedingt barrierefrei
Kontakt: 0171 / 549 28 81
myriam@m-artelier
www.m-artelier.com

Christopher Lewis
Malerei | Station 35
Gotzinger Str. 8
barrierefrei
Kontakt: 0152 / 38 41 93 26
rebecca.peters94@gmx.net
www.christopher-lewis.de

Andreas Bohnstengel
Fotografie | Station 38
Implerstr. 67 a, Rgb, re, ehemalige Galerie
Passage (bei Caferösterei Pacande), 24/7 offen,
barrierefrei. Kontakt: 0171 / 931 81 90
bohnstengel.andreas@gmail.com

Chris Tomas
Fotografie | Station 28
Oberländerstr. 24, Rgb, Hof, EG
m-Artelier, bedingt barrierefrei
Kontakt: 0178 / 8 54 37 71
mail@chris-tomas.de
www.chris-tomas.de

Liz Walinski | Malerei, Cyanotypie,
Installationen | Station 36
Gotzinger Str. 52 b
Fruchthof, 2. Hof, 3. OG
nicht barrierefrei
Kontakt: 089 / 74 40 97 70, 0179 / 451 91 45
me@lizzart.de, www.lizzart.de

Ulla von Gemmingen | Druckgrafik,
Aquatinta Radierung | Station 39
Valleystr. 38, Vorderhaus, Dachgeschoß
Atelier bei Ennikke Arendt, ohne Lift,
nicht barrierefrei. Kontakt: 0173 / 3 78 52 95
kunst@ullavongemmingen.de
www.ullavongemmingen.de

**Felicitas Gerstner in
der Galerie Gudrun Spielvogel**
Malerei | Station 29
Aramstr. 25, bedingt barrierefrei
Kontakt: 089 / 21 86 97 00
info@galerie-gs.de
www.spielvogel-galerie.com

Lore Galitz | Installation, Objekte,
Performance, Naturkunst
Station 36
Gotzinger Str. 52 b, Fruchthof, 2. Hof, 3. OG
nicht barrierefrei
Kontakt: 0151 2537 8422
loregalitz@mac.com, www.loregalitz.de

Ennikke Arendt | Bildhauerei,
Grafik, Objekte | Station 39
Valleystr. 38, Vorderhaus, Dachgeschoß,
ohne Lift, nicht barrierefrei
Kontakt:
ennikke.arendt@gmx.de

Ewa Kübler | Malerei
Druckgrafik | Station 30
Danklstr. 1, Ladenbüro
bedingt barrierefrei
Kontakt: 0178 / 1401918
ewa@emkuebler.de
www.ewakuebler.com

Ekkeland Götz | Erdbilder,
Fotografie, Film, Video, Objekte,
Installation | Station 36
Gotzinger Str. 52 b, Fruchthof, 2. Hof, 3. OG
nicht barrierefrei
Kontakt:
mail@ekkeland.de, www.ekkeland.de

Silke Anthes | Abstrakte Malerei
Mixed Media | Station 40
Implerstr. 66, Grüner Salon
barrierefrei
Kontakt: 0176 / 84 51 13 08
23sanart@gmail.com
instagram: anthesilke

Carolin Wenzel | Installation,
Zeichnung, Mixed Media
Station 31
Danklstr. 11, Danklsalon
bedingt barrierefrei
Kontakt: 0178 / 919 94 98
carowenzel1@gmx.net, carolinwenzel.de

Andrea Unterstrasser
Experimentelles, Collage, Druck
Station 36
Gotzinger Str. 52 b, Fruchthof, 2. Hof,
4. OG, nicht barrierefrei
Kontakt: 0176 / 52818809
andrea@unterstrasser.com, www.unterstrasser.com

Betty Rupprecht | Malerei, Poesie,
Performance, Livemusik | Station 41
Rießerseestr. 14, Haus, Atelier und Garten
bedingt barrierefrei
Kontakt: 0176 / 61 61 45 36,
bettybienenstich@gmx.net, insta: bettybienenstich
youtube: bettybienenstich

Sarah Leizinger
Bildhauerei | Station 32
Senserstr. 5, EG, Hinterhof
barrierefrei
Kontakt:
www.atelier-rhovannion.jimdo.com

Klaus Schenk | Malerei
Station 37
Valleystr. 20, Pfarrsaal im Innenhof
von St. Korbinian, bedingt barrierefrei
Kontakt: 0172 / 939 88 21
klaus-schenk@mnet-online.de
www.klaus-schenk.com

Dietrich Dube
Malerei | Station 42
Hofmannstr. 5, dube + partner
barrierefrei
Kontakt: 0179 / 5025631
dube@dd-design.de, www.dubeispainting.art

KunstRaumSpaziergänge, Atelierführungen
Auch in diesem Jahr werden wieder unsere Führungen von Gertrud Fassnacht angeboten:
Samstag 14⁰⁰ und Sonntag 15⁰⁰ »Sendlinger Kunstrausch«
Samstag 17⁰⁰ und Sonntag 12⁰⁰ »Kunst bewegt«
Ausgangspunkt für beide Führungen: Sendlinger Kulturschmiede, Daiserstr. 22,
Dauer: gut 2 Stunden. 12,- Euro.
Anmeldung: gertrud_fassnacht@web.de

V.i.S.d.P: Kunst in Sendling e.V., Implerstraße 60, 81371 München

Kunst in Sendling

offene Ateliers
Fr 11.10. 18 – 22 Uhr
Sa 12.10. 14 – 22 Uhr
So 13.10. 12 – 18 Uhr
2024

www.kunst-in-sendling.com · www.facebook.com/Kunst.in.Sendling
instagram.com/kunstinsending

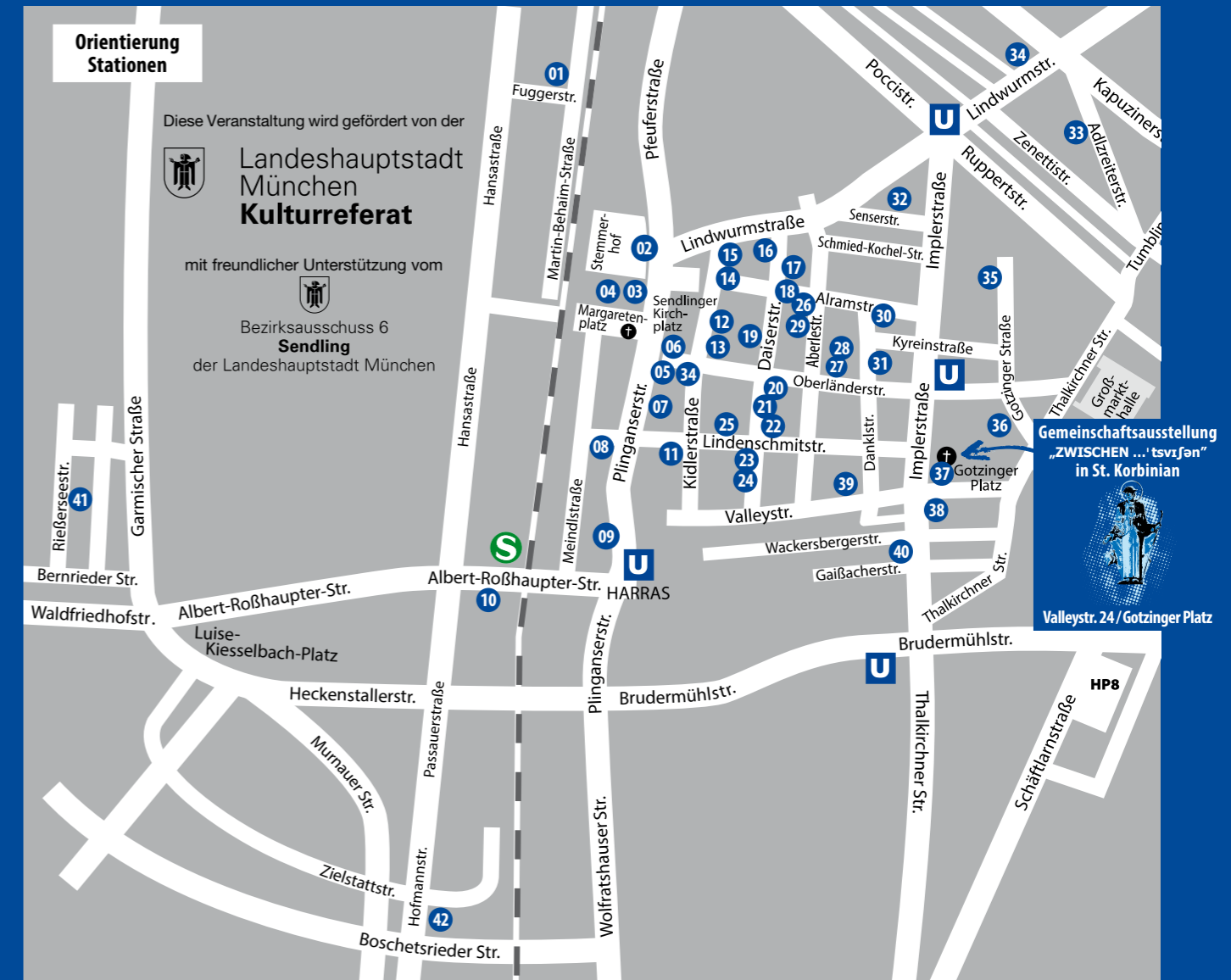

PLINGANSER 8
Gemeinschaftspraxis
Dres. Nemecek
Plinganser Kids

SCHUNTNER
CAFÉ KONFORTE

ALLEGRO REINIGUNG

OPTIK RISCHPLER
Brillen & Kontaktlinsen

BEHRING APOTHEKE

ZAHNARZTPRAXIS
FRENZEL

ST. VITUS
APOTHEKE

MUSIK
HARTWIG

Stadtsparkasse
München
Dr. Kristine Hertwig
Zahnärztin

Oberländer
Apotheke
Made for Sendling

Konditorei-Café
Café
am Harras

SENDLINGER
BUCHANDLUNG

Liebe Besucher*innen,

zum 21. Mal lädt Kunst in Sendling mit den „Offene Ateliers“ zum Kunstwochenende ein. An 41 Standorten präsentieren Künstlerinnen und Künstler das facettenreiche Spektrum ihres Schaffens. Sichtbar sein, Kunst nahbar machen, sich kennenlernen und den nachbarschaftlichen Dialog anregen, ist eines der Ziele mit dieser Initiative. Was macht Kunst in und aus Sendling aus? Entdecken und erleben Sie es mit einem herzlichen Willkommen!



Werner Paulini, Fred Krueger und Klaus Schenk – die aktuellen KiS-Vorstände

Liebe Besucher*innen von Kunst in Sendling,

Nach dem 20jährigen Jubiläum im Vorjahr präsentiert sich Kunst in Sendling zu unserer Freude abermals im gewohnt großen Rahmen bei uns im 6. Stadtbezirk. Wir sind froh, dass wieder so viele Künstler*innen bei den Offenen Ateliers mit dabei sind, um ihre Werke jetzt schon im 21. Jahr von Kunst in Sendling bei uns hier zu zeigen. Es freut uns, als kleines „Stadtteilparlament von Sendling“, hier von Anfang an als Unterstützer mit dabei zu sein. Wir fördern Kunst vor Ort für die Menschen, die dort leben und darüber hinaus. Das ist nun schon seit mehreren Jahrzehnten Credo der Mitglieder des Bezirksausschusses und ein Verein, der so viel für Sendlinger Künstler*innen auf die Beine stellt bei uns im Viertel, wird dabei gerne unterstützt. Kunst in Sendling e. V. ist ein fester Bestandteil in einer Vielfalt von Institutionen, die den Stadtbezirk kulturell mit prägen. Dies geht u. a. los beim im Oktober 2021 eröffneten Gasteig HP8 mit seiner Isarphilharmonie oder der großen Stadtbibliothek und den vielen Räumen, die die kreative Szene nutzen kann. Es geht weiter über die beiden Kirchen, die wie jedes Jahr Räumlichkeiten für die Offenen Ateliers zur Verfügung stellen. In St. Korbinian findet z. B. wieder die Gemeinschaftsausstellung von Kunst in Sendling e. V. statt. Diesmal mit dem Titel „zwischen...“! Und nicht zu vergessen die seit Jahrzehnten existierende Sendlinger Kulturschmiede in der Daiserstraße, in der zunehmend auch Künstler*innen von Kunst in Sendling e. V. regelmäßig ausstellen. Mit den jährlich stattfindenden Offenen Ateliers wird die örtliche Kunstszene mit ihren Ateliers, ihren genutzten Räumlichkeiten und Wohnungen greifbar und zeigt, dass auch „im Kleinen“ wahnsinnig spannende und großartige Kunst entsteht und sie wird gleich „vor der Haustür“ präsentiert. Aus Sicht des Sendlinger Bezirksausschusses ist dies eine stete Bereicherung für den Stadtbezirk. Die 21 Mitglieder des Sendlinger Bezirksausschusses wünschen Ihnen als Sendlinger*innen sowie den Gästen aus München und der Welt einen spannenden Rundgang durch unser Stadtviertel und das bunte und vielfältige Erleben von Kunst direkt vor Ort. Außerdem wünsche ich Ihnen viel Freude beim Lesen des nun wieder erscheinenden Magazins. Auch den Künstler*innen wünsche ich viel Erfolg und Freude während der Ausstellungstage und gutes Gelingen weiterhin bei ihrer künstlerischen Arbeit, die auch so wichtig für unsere Gesellschaft ist. **Ihr Markus S. Lutz, Vorsitzender des Sendlinger Bezirksausschusses**

Foto: © Steie Inoul



Jennifer Tuttlies | Malerei | **Station 01**
Fuggerstr. 4, Eingang im Hof
nicht barrierefrei
Kontakt: +49 1590 / 133 93 04
hallo@jennifer-tuttliies.de
https://jennifer-tuttliies.de



Brigitte Karg | Malerei,
Mixed Media | **Station 03**
Margaretenplatz 5c, EG,
Pfarrsaal St. Margaret, barrierefrei
Kontakt: 089/788976, 0179/2952253
bri_karg@yahoo.de
brikarg.wixsite.com/brigitte

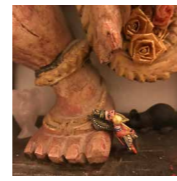

Barbara Karin Müller | Malerei,
Zeichnung, Fotografie, Performance
Station 06
Plinganserstr. 23, halbe Treppe Oberländerstraße
Yogawerkstatt, bedingt barrierefrei
Kontakt: 0171 / 775 84 44
juniblau@gmx.de



Xavier Orignac | Fotografie
und Pastell | **Station 11**
Lindenschmittstr. 31, Musik Hartwig
Eingang Kidlerstr. / Hof, nicht barrierefrei
Kontakt: 0163 / 2605902
xavier_orignac@hotmail.com
www.xo-photographie.com



Furio Torracchi | Fotografie, Malerei
und Bildhauerei | **Station 17**
Daiserstr. 9, Keller
nicht barrierefrei
Kontakt: 0174 / 926 71 46
furio.torracchi@gmail.com
www.furiotorracchi.com



Nicole Chahrokh
Installation | **Station 24**
Daiserstr. 40, EG, Studio D40
bedingt barrierefrei
Kontakt:
chahrokh@studio-d40.de

Sabine Woytowicz | Bildhauerei,
Malerei | **Station 01**
Fuggerstr. 4, Eingang im Hof
nicht barrierefrei
Kontakt:
gallery@woytowicz.com
sabine.woytowicz.com



Kati Weiß | Abstrakte Malerei
Station 03
Margaretenplatz 5c, EG,
Pfarrsaal St. Margaret, barrierefrei
Kontakt: 0151 / 65400455
kati.r.weiss@gmail.com
www.kati-weiss.com



Nelson Ramos Sandoval
Malerei | **Station 07**
Plinganserstr. 29, Clearinghouse
UG (Lift), barrierefrei
Kontakt: 0151 / 53129313
info559@colecole.de
www.colecole.de, #nelsoncolecole



Birgit Günther
Malerei | **Station 12**
Kidlerstraße 15, ev-luth. Himmelfahrtskirche,
kleiner Gemeindesaal, Eingang re. neben Haupt-
eingang, barrierefrei
Kontakt: 0173 / 3938696
bg@bg-inspiration.de, www.bg-inspiration.de



Wilfried Petzi | Fotografie
Malerei, Collagen | **Station 18**
Alramstr. 29, Rgb, EG
bedingt barrierefrei
Kontakt: 0162 / 901 69 85, 089 / 7 25 28 51
fotografie.petzi@t-online.de,
www.blindsac.com



Sabine Mader
Fotografie | **Station 25**
Lindenschmittstr. 30, Ladengeschäft,
EG, Studio „Fotos-mit-Geschmack“
bedingt barrierefrei
Kontakt: 0172 / 8 16 08 59
info@fishandfaces.art, www.fishandfaces.art

Johannes Mayer | Malerei, Grafik,
Zeichnung, Kleinstplastik | **Station 01**
Fuggerstr. 4, Eingang im Hof
nicht barrierefrei
Kontakt:
johhappens@gmail.com



Manuela Müller | Rauminstallation,
Foto, Video, Objekte | **Station 04**
Margaretenplatz 1, Unterkirche der
Kirche St. Margaret, nicht barrierefrei
Kontakt:
m.mueller@naturaltalente.de
http://www.naturaltalente.eu



Stefan Caspari
Malerei, Fotografie | **Station 08**
Atelier Lindenschmittstr. 43,
2. Stock ohne Lift, nicht barrierefrei
Kontakt: 089 / 768295
0171 / 2873687, info@stefancaspari.de
www.stefancaspari.de



Sabine Deicke | Malerei,
und Foto-Arbeiten | **Station 12**
Kidlerstr. 15, EG, im Hof der Himmelfahrtskirche,
Fichtensaal
barrierefrei
Kontakt: +49 179 / 22 56 123
sabine.deicke@web.de

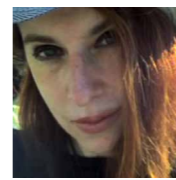

Eleonora Bourmistrov | Objektbilder,
immersive Installationen, Digitales
Station 19
Daiserstr. 22, Sendlinger Kulturschmiede
bedingt barrierefrei, **Kontakt:**
+49 (0) 1747716080, info@elbourmistrov.de,
www.eleonorabourmistrov.com



Ulrike Schmid
Fotografie | **Station 25**
Lindenschmittstr. 30, Ladengeschäft,
EG, Studio „Fotos-mit-Geschmack“
bedingt barrierefrei, **Kontakt:**
0171 / 1 73 28 84, us@fotos-mitgeschmack.de
www.fotos-mitgeschmack.de

Anja Carmen Gerstenberg
Kalligraphie, Buchbinden
Station 01
Fuggerstr. 4, Eingang im Hof
nicht barrierefrei, **Kontakt:** 0179 / 50 83 217
acg@kunst-kalligraphie.de,
www.kunst-kalligraphie.de



Verena Rendtorff
Performance | **Station 04**
Margaretenplatz 1, Unterkirche der
Kirche St. Margaret, nicht barrierefrei
Kontakt:
0170 / 3 24 79 44
verenarendtorff@web.de



Elke Unkrig – NATURGESTALTEN
Bildhauerei | Objekte | **Station 09**
Plinganserstr. 40 a, Kastanienhof, Innenhof, EG
bedingt barrierefrei
Kontakt:
+49 179 6192 608, info@naturgestalt.de
www.naturgestalt.de



Gisela Drescher | Bildhauerei und
Malerei | **Station 13**
Kidlerstr. 19, Rgb
bedingt barrierefrei
Kontakt: 0157 / 582 984 63
giseladrescher@web.de
www.gisela-drescher.de



Berit Opelt | Druckgrafik,
Malerei | **Station 20**
Daiserstr. 27, EG, SPD-Bürgerbüro Sendling,
bedingt barrierefrei
Kontakt: 0173 / 3 76 13 60
bo@berit-opelt.de
www.berit-opelt.de



Kiki Xander
Schmuck | **Station 25**
Lindenschmittstr. 30, Ladengeschäft,
EG, Studio „Fotos-mit-Geschmack“
bedingt barrierefrei
Kontakt: 0173 / 608 76 38
kiki.xander@email.de, kikixander.com

Jonathan Gordon
Fotografie | **Station 02**
Plinganserstr. 6, Stemmerhof Studios,
nicht barrierefrei
Kontakt: 0152 / 27 29 66 31
mail@j-gordon.com
www.j-gordon.com

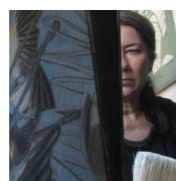

Ulrike Schüler
Malerei | **Station 05**
Plinganserstr. 23, Eingang über die Sackgasse
Oberländerstr., vor der Treppe links im Hof
nicht barrierefrei
Kontakt: post@ulrikeschueler.de
www.ulrikeschueler.de



Laurence Cidlet
Fotografie | **Station 09**
Plinganserstr. 40 a, Kastanienhof, Innenhof, EG
bedingt barrierefrei
Kontakt: 089 / 34 02 96 47
lc@a34.net
https://www.lc-atelier.de/



Edith Steiner
Malerei | **Station 13**
Kidlerstr. 19, Rgb
bedingt barrierefrei
Kontakt: 0163 / 2 54 42 53
info@edithsteiner.de
www.edith-steiner.de



Elke Reis | Malerei, Objektkunst
Station 20
Daiserstr. 27, SPD-Bürgerbüro Sendling,
bedingt barrierefrei
Kontakt: 0176 / 81 07 38 50
meyer.es.elke@gmail.com
www.elkereis.com



Monika Vesely | Schmuck &
Objekte | **Station 26**
Alramstr. 19, Ladeneingang Aberlestr.
bedingt barrierefrei
Kontakt: 0170 / 3 03 46 62
vemosch@t-online.de,
www.vesely-schmuck.de

schönedinge & [zeug]
Malerei | **Station 02**
Plinganserstr. 6, Café Ora, Stemmerhof
barrierefrei
Kontakt: 0176 / 50 05 90 43
schoenedingezeug@gmail.com
Instagram@schoenedingezug



Katrin Kratzenberg | Malerei und
Grafik | **Station 05**
Plinganserstr. 23, Eingang über die Sackgasse
Oberländerstr., vor der Treppe links im Hof,
nicht barrierefrei, **Kontakt:** 0175 / 861 24 58,
089 / 13 93 95 82, katrin-kratzenberg@web.de,
www.katrinkratzenberg.com

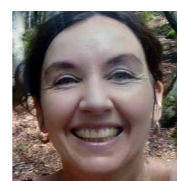

Maria Sauheitl
Malerei | **Station 10**
Albert-Roßhaupter-Straße 19, EG
bedingt barrierefrei
Kontakt: 0163 / 8 06 76 34
089 / 40 90 67 50, msauheitl@muenchen-mail.de
www.sauheitl.de



Alessandro Giorgi | Malerei,
Bildhauerei | **Station 14**
Kidlerstraße 7, 3. Stockwerk rechts
nicht barrierefrei
Kontakt: +49 152 / 21 31 21 29
info@alessandro-giorgi.com
www.alessandro-giorgi.com



Carl Nissen | Malerei, Objekte
Station 21
Daiserstraße 35 a, Vorderhaus
Dachgeschoß, Memo Architekten
nicht barrierefrei
Kontakt: 089 / 76 75 44 90

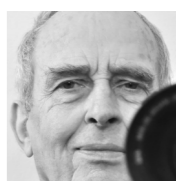

Bjarne Geiges
Fotografie | **Station 26**
Alramstr. 19, Ladeneingang Aberlestr.
bedingt barrierefrei
Kontakt: 089 / 2285275
bjarne@fotograf-geiges.com
www.fotograf-geiges.com